

¡Mira cuánta basura!



¿Puedes encontrar a
estos niños? Están escondidos
en 14 sitios en este libro.

Este es un libro para colorear y otras
actividades divertidas para niños.

¿Qué es basura?



**Basura es aquello que de por sí
no pertenece al medioambiente.**

Busca la basura...



Pon una X en toda la basura que puedas encontrar en este dibujo. Hay 50 cosas que son basura.

¿A quiénes les afecta la basura?

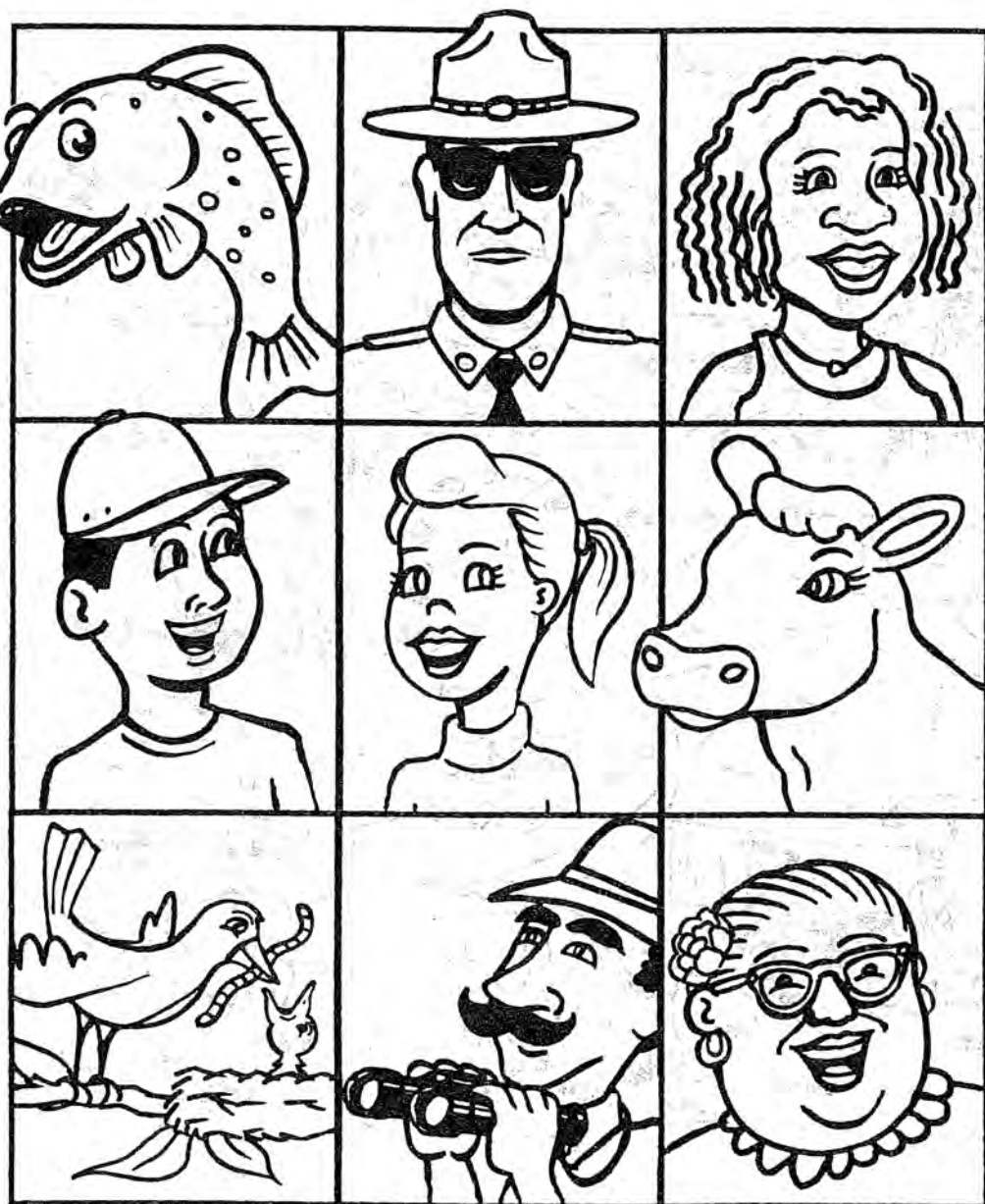



Busca las palabras



C	U	I	D	A	D	O	P	A	P	E	L	E	S	D
H	O	I	L	Z	S	A	R	E	T	E	R	R	A	C
C	H	M	J	A	R	K	M	B	D	P	S	D	J	H
T	A	B	U	U	J	Q	M	U	N	O	I	X	N	D
H	S	N	S	N	A	T	U	R	A	L	E	Z	A	U
A	B	A	A	S	I	S	G	M	I	U	W	D	R	J
N	B	N	L	L	E	D	B	B	I	C	U	P	G	G
G	U	I	M	L	E	I	A	I	L	I	M	A	F	T
N	S	M	L	I	E	S	Y	D	C	O	J	B	Z	O
G	G	A	J	N	N	T	O	S	O	N	I	C	E	V
C	C	L	T	O	Y	J	O	I	T	Q	N	Y	S	L
T	V	E	P	K	T	G	I	B	L	A	E	X	N	K
I	U	S	Z	S	I	P	B	I	H	O	Q	A	Y	I
T	E	O	E	M	J	E	I	X	B	Q	L	S	N	T
R	H	L	A	T	A	S	F	G	O	O	J	P	P	N

Ambiente
Amigos
Animales
Basura
Botellas
Calles
Canales

Carreteras
Ciudad
Comunidad
Cuidado
Familia
Granjas
Latas

Naturaleza
Papeles
Polución
Responsabilidad
Tú
Vecinos



Todos debemos cuidar el medioambiente.



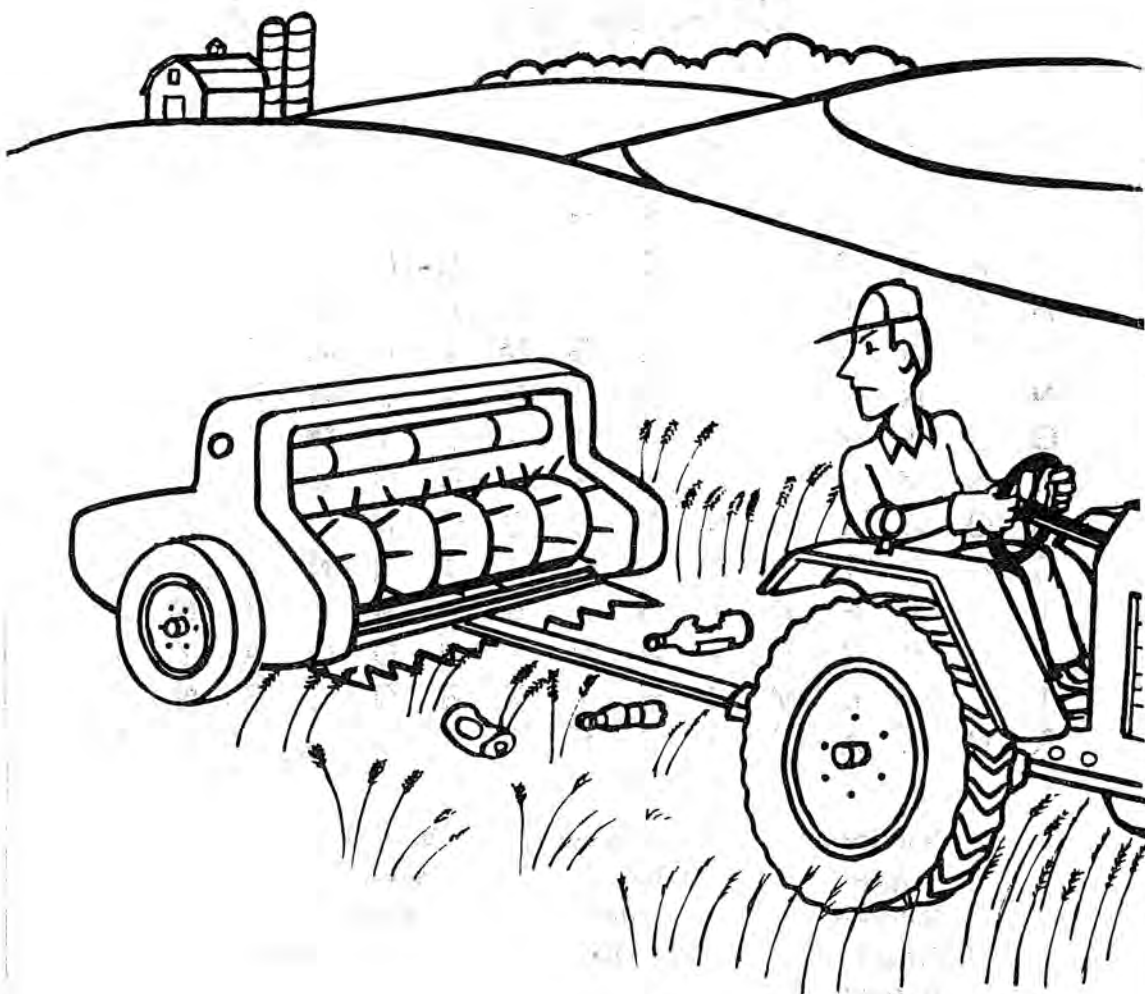

La basura crea problemas a los granjeros cuando se tira en sus campos de labranza.

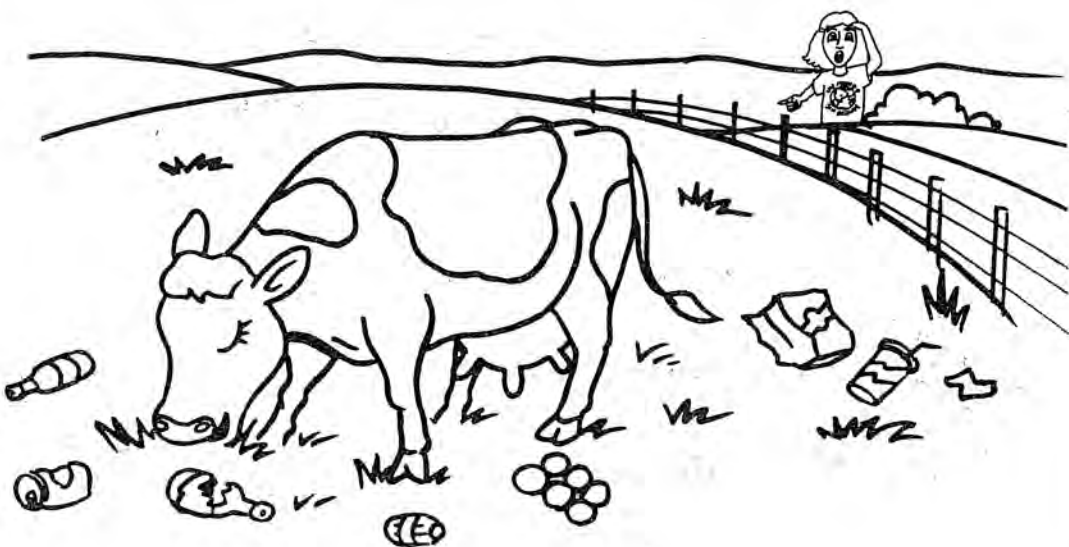

Los animales se ponen enfermos al comer basura,
y la maquinaria, muy costosa, se rompe.

Rompecabezas

Pon las letras en orden y crea palabras:

jraagn

g r a n j a



epuaqroahc



latobel

ltanal



jpaa

slailolc



oatapz

aplep

ntapó



Crucigrama

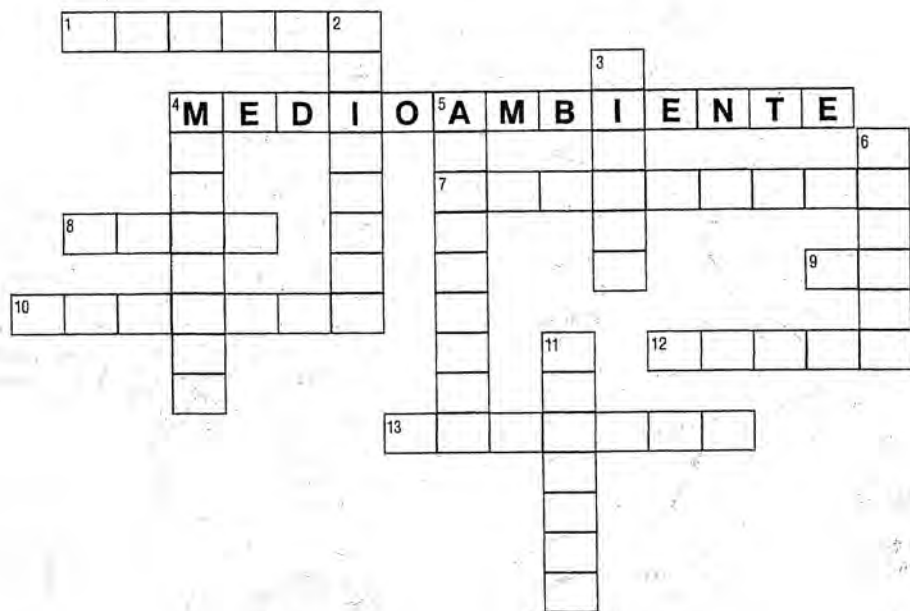

A través:

1. Lugar donde hay vacas y otros animales domésticos.
2. Todos debemos respetarlo, y no tirar basura.
3. Hay mucho tráfico de carros y camiones.
4. Necesitamos beberla para vivir.
5. Yo no, tú sí!
6. Crecen en el jardín y tienen flores.
7. Lo que se pide cuando uno no puede hacer algo solo.
8. Las personas que viven cerca de nuestra casa.

Hacia abajo:

1. Viven en el zoológico, en la granja y en los montes.
2. Las plantas la necesitan para crecer.
3. Las usamos para trabajar y son ruidosas.
4. Ocurre cuando dos carros se chocan.
5. Lo que ya no sirve y tiramos al cubo.
6. Lo que debes de tener antes de cruzar la calle.

Respuestas
A través: 1) Granja 4) Medioambiente 7) Carretera 8) Agua 9) Tú 10) Plantas 12) Ayuda 13) Vecinos
Hacia abajo: 2) Animales 3) Tierra 4) Maquinas 5) Accidente 6) Basura 11) Quidado

¿Cuánto tiempo dura la basura?

Este topo encontró un montón de basura mientras hacía su tunel. Ayúdale a encontrar su casa.



botellas y vasos de plástico - Indefinidamente

Hazlo tú.

Averigua qué cosas son biodegradables y cuáles no lo son, haciendo este sencillo experimento.

Necesitas:

Recipientes de plástico

Tierra

Agua

basura: como, una bolsa de papel, el corazón de una manzana, el tapón de una botella, un vaso de plástico, la cáscara de un plátano.

1. Llena los recipientes con tierra y mójalos con agua.
2. Entierra cada trozo de basura en un recipiente distinto e identifica el recipiente.
3. Pon los recipientes en un sitio húmedo durante 2 a 4 semanas.
4. Desentierra la basura y mira si está podrida o ha cambiado algo.

Como funciona el experimento:

La basura que es natural se descompone o se pudre porque es biodegradable. La basura creada por el hombre tarda mucho en descomponerse o no se descompone nunca. Con suerte podemos reciclar esta basura y usarla otra vez.



Los ríos se llenan de polución porque la basura...

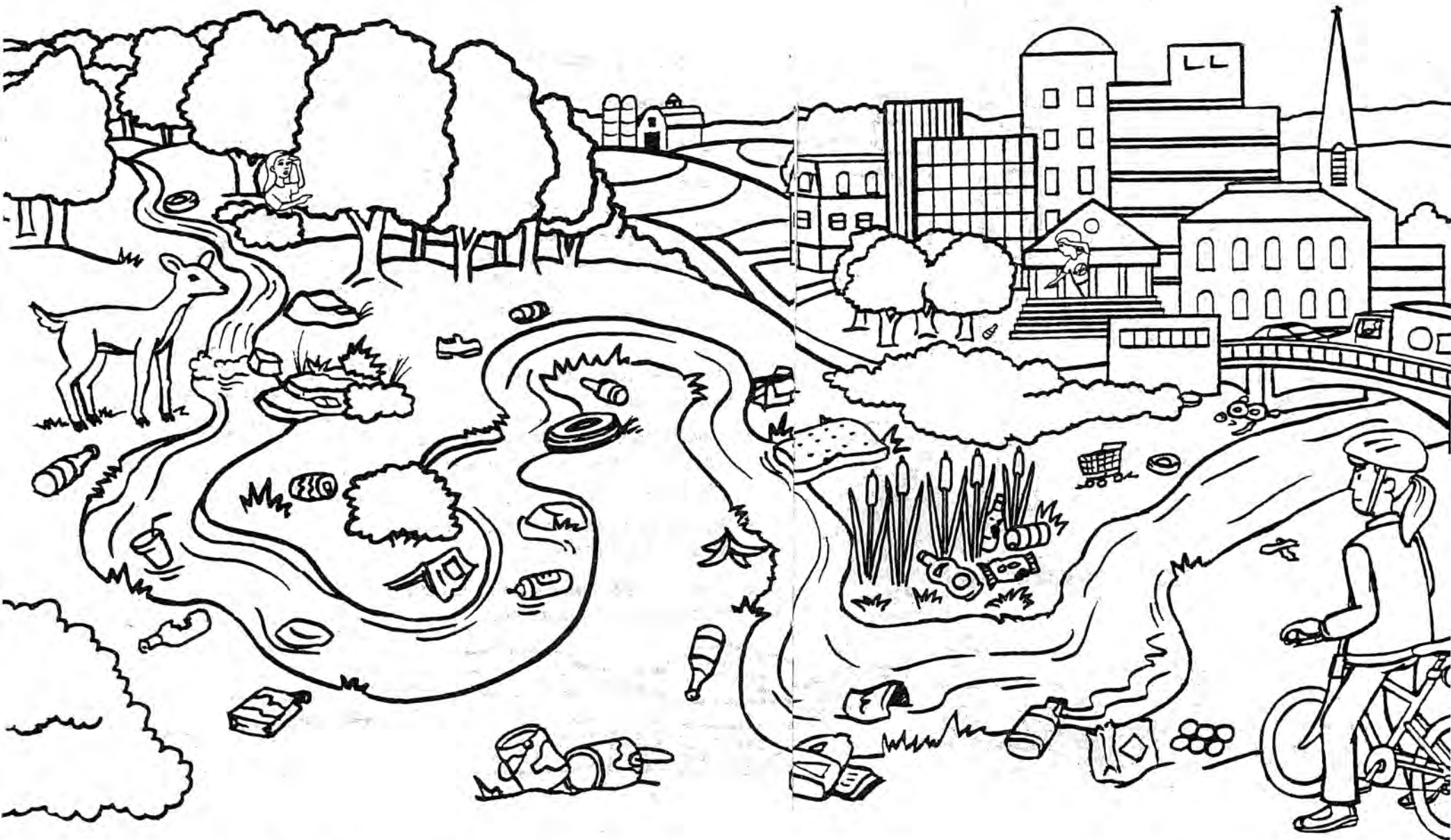

Va del campo...

a la ciudad.

Incluso la calle enfrente de tu casa puede tener basura

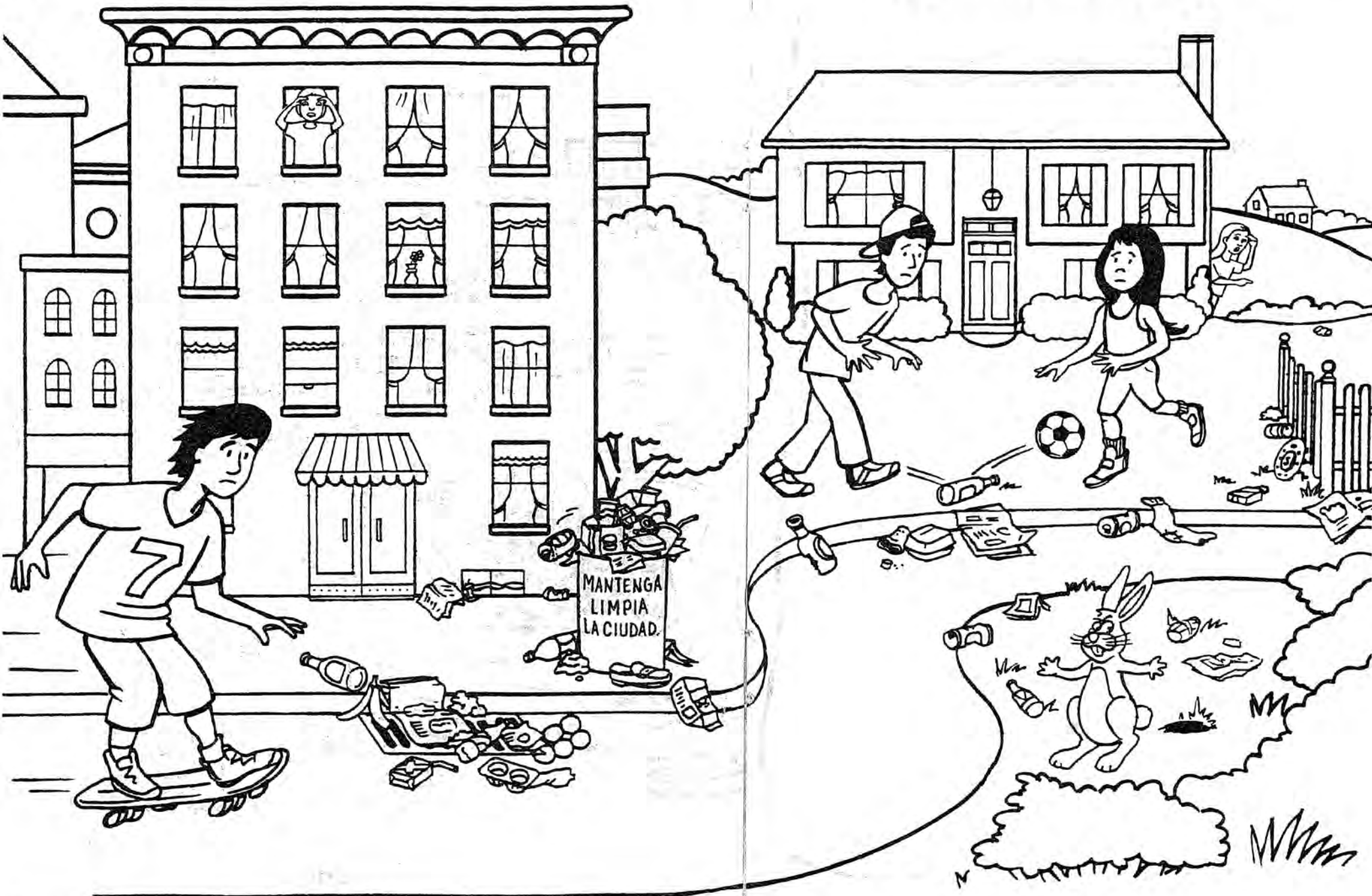

**Haz un dibujo de
donde vives tú.**

¿Hay basura cerca de tu casa?



Pon la basura donde debe de estar, en el cubo de basura.

Pon un círculo en aquellas cosas que se pueden reparar, usar de nuevo o reciclar. Haz una línea desde la basura hasta el cubo de basura.

A veces la basura secrea por accidente...



**Algunas personas tiran
basura a propósito...**



Otras personas incluso descargan
grandes cantidades de basura.



En esta montaña de basura...



¿Puedes encontrar lo siguiente?

Dos alfombras enrolladas

Una piscina de plástico
para niños

Una percha

4 ladrillos de cemento

Un sofá

Un secador

Un archivo

Una cabecera de cama

Una silla

Una cortadora de césped
(hierba)

Un reloj de mesa

4 colchones

Una silla de oficina

Un sillón reclinable

Una nevera

Una cocina

Un teléfono

3 televisores

19 neumáticos

Un retrete

Un triciclo

Un paraguas

Otro sillón



**Basura, basura por todas partes.
¡A ti te tiene que importar!**

**Haz un dibujo de ti y de la
basura que tú hayas visto.**

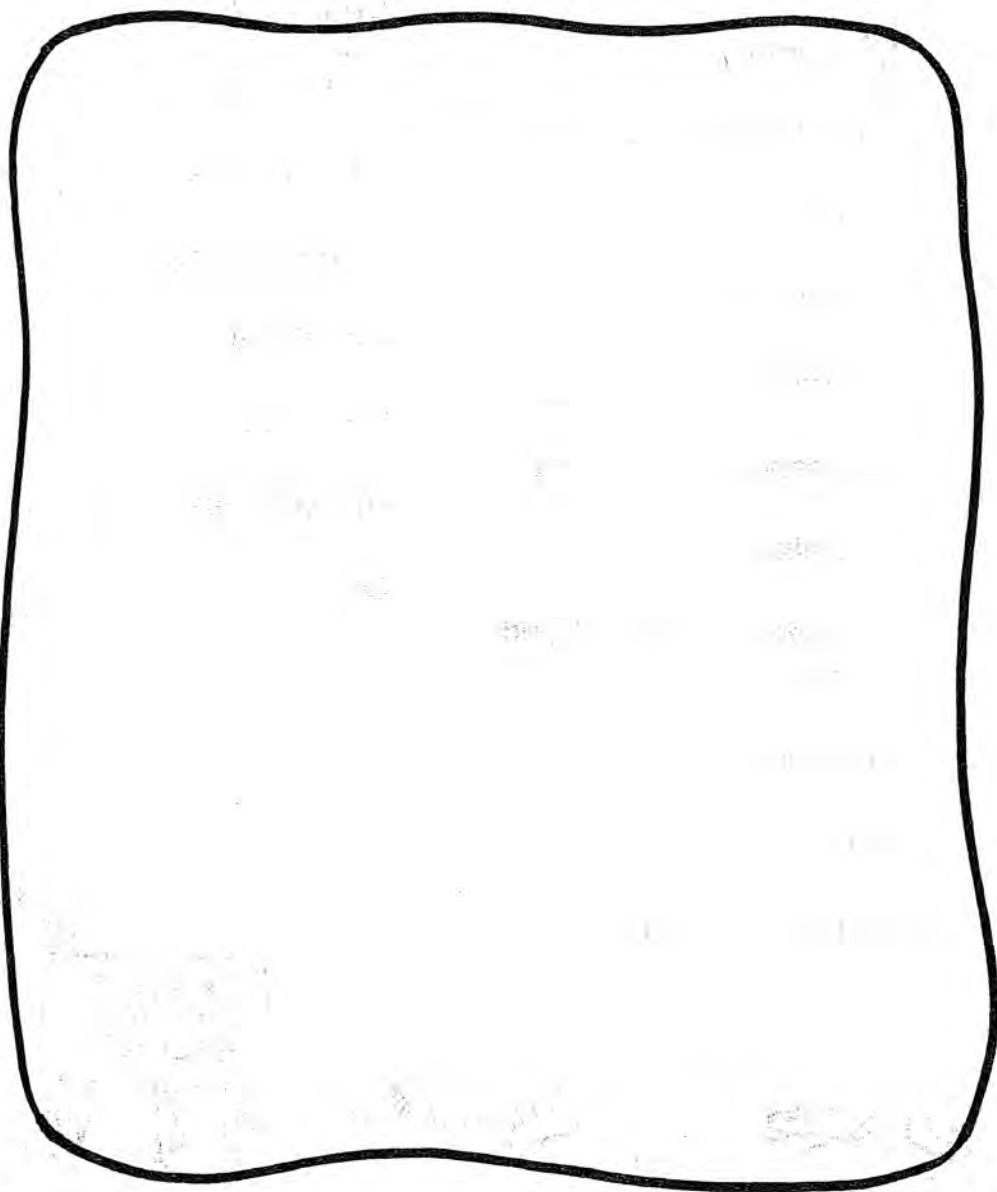



Cosas que tú puedes hacer

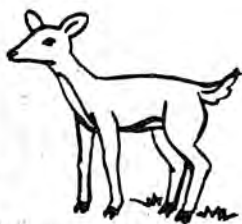

**para demostrar a otras
personas que a ti te preocupa
el problema de la basura.**

- Ten cuidado de no dejar caer o perder cosas.
- No dejes cosas tiradas en tu jardín.
- Comparte con tu familia y amigos lo que aprendiste sobre la basura.
- Pregúntale a tu profesor cosas sobre la basura y el medioambiente.

• _____

• _____

Como convertir una botella de plástico en un comedero para pájaros

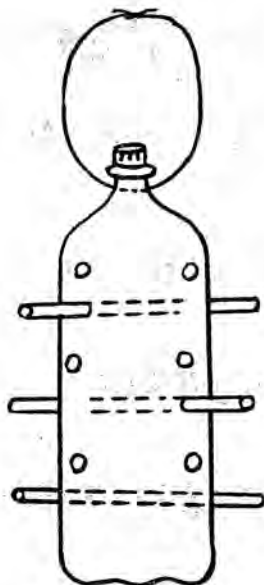

Lo que tú necesitas

Una botella grande de plástico con tapón.

3 o 4 palos o lápices que sean $3/16$ " de ancho y más o menos 8" de largo.

Un clavo o algo con punta para hacer agujeros en la botella.

Cuerda o alambre - 16-18" de largo.

Se hace así:

1. Lava la botella y quítale la etiqueta.
2. Para hacer una percha para que los pájaros se posen, usa un clavo y haz 2 agujeros opuestos el uno al otro. Inserta un palo redondo o un lápiz por uno de los agujeros hasta que salga por el otro lado de la botella. Haz 3 o 4 perchas e insértalas en diferentes posiciones usando toda la botella.
3. Haz los agujeros para que los pájaros coman. Usa un clavo y haz un agujero de 2" encima de cada percha. No hagas los agujeros demasiado grandes o las semillas se caerán.
4. Usando un clavo haz un agujero en cada lado del cuello de la botella.
5. Pasa una cuerda o un alambre por este agujero y átalos al otro lado, para que puedas colgar la botella.
6. Abre la botella y llénala con semillas mixtas. Ahora puedes colgar la botella.



Encuesta sobre basura.

Nombre _____ Edad _____

Dirección _____

Nombre de la escuela _____ Grado _____

¿Ver basura te enoja? ☐ Sí ☐ No

¿Has visto a alguien tirar basura? ☐ Sí ☐ No

¿Has tirado basura alguna vez por accidente? ☐ Sí ☐ No

¿Cómo pasó? _____

¿Has tirado basura a propósito? ☐ Sí ☐ No

¿Por qué? _____

¿Hay basura cerca de tu casa? ☐ Sí ☐ No

¿Hay basura cerca de tu escuela? ☐ Sí ☐ No

¿Te enseñan en la escuela lo que es basura? ☐ Sí ☐ No

¿Quién te enseñó a no tirar basura? _____

¿Qué aprendiste de este libro? _____

Por favor, manda tus respuestas a:

PA CleanWays

105 W. 4th Street • Greensburg, PA 15601-2981

Si deseas compartir tu página favorita, mándanosla.

Corta esta página y envíala

Agradecemos especialmente a

Nuestros Patrocinadores



www.dep.state.pa.us

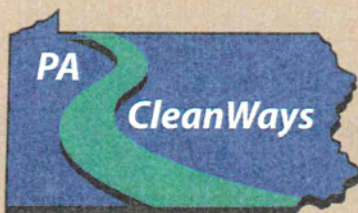

www.pacleanways.org

Nuestro equipo de diseño

Shelly Radomski, *Profesora de escuela primaria*

Mark Jackson, *Ilustrador*

Mark Jackson, Stephanie LaFrankie, *Diseñadores*

Los empleados de PA CleanWays: Becky Izzo, Karen Fritz y Sue Wiseman

Luis Estrada, *Traductor*

Gracias tambien a: Kathy Fritz y Amy Angelilli

PA CleanWays es una organización sin fines de lucro cuya misión es la lucha contra el tirar basura en lugares prohibidos. Para más información llame al (724) 836-4121 o email info@pacleanways.org
www.pacleanways.org